AGRICULTURA E INCLUSIÓN

Prode activa un año más 'El Dehesafío' con el que pretende plantar más de 600 nuevas encinas en Los Pedroches

- La Fundación también abre la campaña para poner nidales de **murciélagos, agateadores y aves pequeñas** en fincas de la comarca

Diario CÓRDOBA

Pozoblanco | 20·10·23 | 17:24

Trabajos de plantación de encinas en una dehesa de Los Pedroches. / E. P.

La Fundación Prode, a través de su proyecto ***El Dehesafío*, que lucha contra la deforestación del Valle de Los Pedroches**, tiene previsto la plantación de nuevas encinas en fincas que quieran colaborar con el fin de contribuir en la **renovación del arbolado garantizando la conservación de la dehesa**. La fundación ha informado de que, de esta forma, se abre el período de solicitudes para la **campaña de regeneración 2024**, donde quedan invitados todos aquellos propietarios y ganaderos que quieran colaborar en la **plantación de encinas en fincas de su responsabilidad**. Dentro de la campaña de regeneración **se plantarán un total de 625 nuevas encinas**, 25 encinas por cada finca,

PUBLICIDAD

plantarán un total de 625 nuevas encinas, 25 encinas por cada finca, cuya plantación dará comienzo desde otoño 2023 hasta primavera 2024.

Todas las acciones necesarias para la plantación de encinas serán asumidas por *El Dehesafío*: **ubicación, preparación del terreno, plantación, mulche, protección contra herbívoros y malla protectora** contra diente de ganado, haciéndose responsable **propietario del riego durante la época seca**, cuidado y reparación de los posibles daños que el ganado pudiera provocar a las protecciones.

Los datos

El proyecto *El Dehesafío* ha contribuido a la regeneración del arbolado de la dehesa de Los Pedroches mediante la plantación de más de 4226

TE PUEDE INTERESAR

2023-10-22
Esta fruta es española y tiene más probióticos que el yogur

2023-10-23
El metro de Barcelona inicia este lunes una 'inspección masiva' con revisores de billete ...

2023-10-19
Así puedes detectar si hay chinches en la cama o en la habitación

Ofrecido por Gleeden
¡Es viral! Esta es la fotografía que realza el empoderamiento sexual femenino

2023-10-23
Muere la actriz y modelo Alejandra Villafañe, a los 34 años

Ofrecido por STOKKE
Básicos para tu bebé en la nueva colección infantil Disney

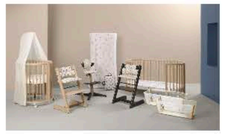

PUBLICIDAD

PUBLICIDAD

Los datos

El proyecto *El Dehesafío* ha contribuido a la regeneración del arbolado de la dehesa de Los Pedroches mediante la plantación de más de 4226 nuevas encinas y ha realizado **130 actuaciones en fincas colaboradoras** cuyo número anual ha ido aumentando desde las ocho del primer año hasta las 25 de la última campaña. Además, las actividades llevadas a cabo por el proyecto son una **oportunidad para la integración de personas con discapacidad en el entorno laboral**.

Si cualquier interesado propietario de una finca, situada en el Valle de los Pedroches, le gustaría colaborar en el proyecto solo tiene que rellenar el siguiente formulario: https://www.prode.es/sociedad/responsabilidad-social-corporativa/el-dehesafio/registro/.

Instalación de nidales

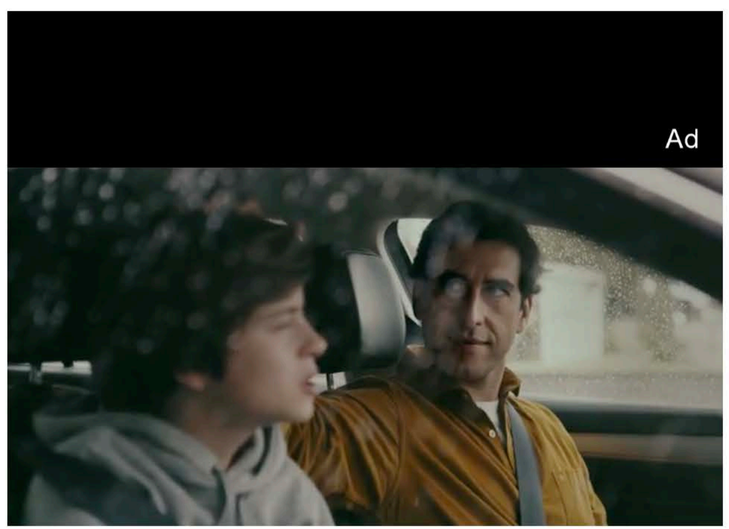

PUBLICIDAD

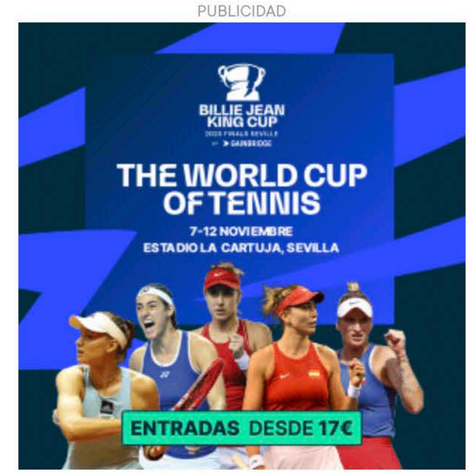

LO MÁS VISTO

1. El gasto en pensiones crece un 10,9% en octubre y alcanza la cifra récord de 12.075 millones

PUBLICIDAD

Además de la campaña de regeneración, *El Dehesafío* pone en marcha, por segundo año consecutivo, la campaña de instalación de nidales cuyo objetivo es **favorecer la existencia de depredadores naturales para facilitar su cría y aumentar su número**. La campaña tiene previsto instalar hasta diez nidales en total por finca de tres tipos distintos: **para murciélagos, agateadores y aves pequeñas (carboneros, herrerillos y gorrión común)**.

El coste de los nidales es de 15 euros por unidad, aunque **Prode, con el fin de favorecer su instalación, asumirá el 50% del coste para las primeras 150 unidades**, es decir, el coste para las primeras 15 peticiones que se asignen, será de 75 euros y de 150 para el resto de las peticiones. **La instalación y mantenimiento de los nidales será responsabilidad de la finca colaboradora**.

Si cualquier interesado propietario de una finca, situada en el Valle de los pedroches, le gustaría colaborar con esta campaña, solo tiene que rellenar el formulario adjunto con los datos de la finca, disponible en *este enlace web.*

TEMAS Los Pedroches - Valle de los Pedroches - Fundación Prode

CONTENIDO PATROCINADO

Taboola Feed

Pixartprinting
Pixartprinting
Ver más

HYUNDAI Tucson 2.0CRDI Tecno 4x4
Autocasión
Clica aquí

4. ¿Estamos a las puertas del fin del conocimiento humano?

5. El tiempo en Villaviciosa de Córdoba: esta es la previsión meteorológica de hoy, 24 de octubre

PUBLICIDAD

Estableciendo conexión segura...