INFOXXI

prode

Miembro de FEAPS ANDALUCÍA

DEPARTAMENTO DE COMUNICACIÓN www.prode.es prode@prode.es PUBLICACIÓN MENSUAL AGOSTO 2007 Nº 67

"Siente el pensamiento, piensa el sentimiento".
Miguel de Unamuno

TERAPIA OCUPACIONAL

La "terapia ocupacional" se ha puesto de moda, y se ha convertido en un término frecuentemente utilizado, aunque la mayoría de la gente desconoce el alcance real de su significado. La terapia ocupacional tiene como objetivo promover la salud y el bienestar a través de la ocupación, un enfoque centrado en la persona que fomenta su capacidad para participar en actividades de la vida diaria, educación, trabajo, juego, ocio… utilizando las ocupaciones significativas como medio de intervención para prevenir y/o minimizar la disfunción ocupacional.

El Centro Ocupacional es el servicio que se encarga de ofertar esta terapia dentro de PRODE. Cuenta con plaza para 136 personas, a las que además de terapia ocupacional, se les ofrece servicio de transporte y comedor. Los destinatarios son personas con discapacidad intelectual y con un grado de minusvalía mayor de 33%, con edades comprendidas entre los 16 y 65 años, y no escolarizados en ningún centro educativo.

Dentro de las actividades ofertadas desde este centro de PRODE, podemos hablar de dos tipos: las ocupacionales y las rehabilitadoras, aunque es muy difícil establecer una diferenciación clara entre ambas ya que comparten un mismo objetivo que no es otro que contribuir, de forma global, al desarrollo de la persona.

En cuanto a las actividades ocupacionales, PRODE apuesta por diversificarlas y así ofrecer una variedad atractiva para los clientes, adaptándose a los diferentes gustos y capacidades. Actualmente existen 10 talleres.

En primer lugar el Taller de Enmarcado de cuadros, Taller de Horticultura, Taller de Ganadería, Taller para Mayores, Taller de Actividades auxiliares, y talleres de nueva creación que comprenden: Taller de Cerámica, dos Talleres de Reciclaje donde, partiendo del papel que desecha la Asociación, elaboran materiales variados como carpetas y etiquetas para los productos de la tienda; Taller de Fabricación de bisutería donde, dando rienda suelta a la imaginación, crean llaveros, broches y colgantes para bolsos; y por último, el Taller de Elaboración de velas y jabones.

Las actividades rehabilitadoras se prestan desde el Área de Ajuste Personal y Social, que pretende fomentar habilidades relacionadas con la vida diaria de los clientes. Los entrenamientos se llevan a cabo en pequeños grupos homogéneos, creados en función de sus habilidades y limitaciones, tanto en ambientes artificiales como en los naturales donde se desenvuelven habitualmente los usuarios.

Los objetivos a trabajar parten de una evaluación individual previa y de la elaboración de un programa personal que se diseña teniendo en cuenta la opinión, no sólo de los profesionales, sino también del cliente, su familia y su entorno, asegurando con esta metodología, una consecución eficaz de los objetivos programados.

De esta forma se alcanza la ocupación significativa, que no consiste más que en una oportunidad para el encuentro con uno mismo y con su entorno, a través del "hacer comprometido". Desde esta perspectiva, el Centro Ocupacional de PRODE contribuye al desarrollo físico, psíquico y afectivo del cliente, así como a su integración en sociedad como un ciudadano activo y participativo.

web

http://www.hoynofumo.com
Web de la Consejería de Salud de la Junta de Andalucía que nos ayudará a abandonar el tabaco.

http://pares.mcu.es/
Web del Ministerio de Cultura, que ofrece versiones digitalizadas de documentos históricos.

DEPARTAMENTO DE COMUNICACIÓN:
Blas García, Antonio Jurado, Conso Rubio, Francisco Ranchal, Carmen Torrico, Rafa García y Manolo Dueñas

Hoy estamos en...

TALLER DE ELABORACIÓN DE VELAS Y JABONES

Este taller de reciente creación se ocupa de una labor tan creativa y original como elaborar velas y jabones. Está compuesto por 16 clientes todos ellos con unas destrezas motoras similares, que desarrollan su trabajo en cadena, asistidos por una monitora.

Esta relajante labor comienza con la preparación de la materia prima, derritiendo la cera o los materiales con los que elaboraran los jabones, a continuación se vierte en moldes, se coloca la mecha a las velas y después de un tiempo de espera, se desmoldan y decoran. A continuación se envuelven o presentan en estuches elaborados en otro taller del Centro Ocupacional y ya está todo listo para que se pueda disfrutar de un detalle original y artesano que se comercializa en la tienda de la Asociación.

El nuevo taller ha permitido aunar creatividad, esfuerzo y constancia, ofreciendo a los clientes que lo forman, tras un periodo de selección y aprendizaje, una ocupación significativa que revierte en beneficio propio y de la comunidad.

Hablando con...

CATI CALERO GARCÍA

Monitora de talleres, licenciada en Bellas Artes y recién incorporada al equipo técnico del Centro Ocupacional, su creatividad y buen hacer ha aportado brillantes ideas que están comenzando a dar sus frutos.

¿Qué funciones tienes encomendadas?

Coordino los talleres recién creados y las nuevas actividades, además de dirigir el taller de cerámica.

¿Ves ilusionados a los clientes con las nuevas tareas?

Están muy ilusionados. Les gusta trabajar sobre todo porque es una actividad nueva y creativa, ellos aportan su manera de ver las cosas al tiempo que comprueban que son capaces de producir objetos útiles.

¿Cómo está siendo tu experiencia al trabajar con personas con discapacidad intelectual?

Nunca había trabajado con personas con discapacidad intelectual. Desde el punto de vista creativo su visión aporta mucho al arte, ellos no ven, como el resto de la gente, la vida y las normas de manera inamovible; sino que son capaces de romper los esquemas y estructuras del color, con una visión muy particular de la realidad.

Hablando con los representantes políticos del Ayuntamiento de Pozoblanco

En fechas pasadas, desde la Dirección General de PRODE se ha mantenido una ronda de conversaciones con cada uno de los diferentes representantes de los partidos políticos del Ayuntamiento de Pozoblanco. Es objetivo de la Organización mantener informadas a todas las fuerzas políticas que integran la Corporación Municipal, tanto de la situación actual de PRODE como de los proyectos de futuro que hay previsto acometer.

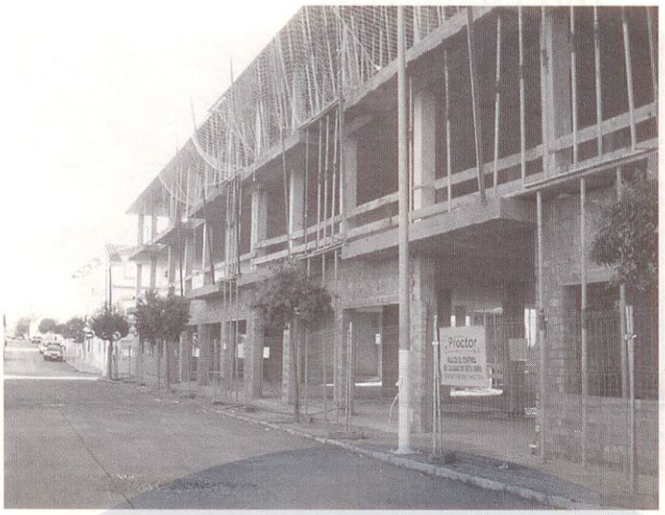

En apoyo a las personas mayores dependientes

Como consecuencia de la urgente demanda que desde la ciudadanía, se viene observando, de atención a personas mayores en situación de dependencia en Unidades de Estancia Diurna, desde PRODE se van a asumir, con carácter urgente, las actuaciones necesarias para finalizar la construcción de un Centro para este fin. El Centro está previsto que pueda tener una acreditación de 40 plazas, para que personas mayores con demencia senil, alzheimer y otras patologías, puedan recibir los apoyos necesarios durante el día, de lunes a viernes. Contar con un servicio de estas características supondrá un gran alivio para las familias con un miembro con este perfil de necesidades.

NUESTRO CÓDIGO ÉTICO: ***Los recursos humanos serán los principales valedores de las normas y valores que rigen en las organizaciones FEAPS.***
Artículo 141: *Los profesionales y los voluntarios de las organizaciones FEAPS respetarán los valores y principios defendidos por las instituciones donde presten sus servicios, colaborando eficazmente en la realización práctica de las normas de funcionamiento correspondientes.*

"Un amor no tan singular"

El pasado 21 de agosto, repusieron el documental "Un amor singular" en el programa Documentos TV de La 2 de Televisión Española. Este documento trata varias historias de amor que desafían el modelo establecido. Una de estas historias versa sobre la relación afectiva de personas con discapacidad intelectual, en concreto sobre varias parejas usuarias de los servicios de PRODE.

Las principales conclusiones de la encuesta elaborada por la Fundación Adecco "¿Qué quieres ser de mayor?" revelan que las aspiraciones profesionales de los niños españoles con discapacidad se resumen en una sola: tener la oportunidad de acceder a un empleo.

"NO ES CUESTIÓN DE DIFERENCIA, SINO DE OPORTUNIDADES"

El Ministerio de Trabajo y Asuntos Sociales ha creado el Observatorio del Voluntariado, que será gestionado por la Plataforma del Voluntariado de España. Es la primera vez que una ONG gestiona un Observatorio estatal. Para más información: www.plataformavoluntariado.org

Inicio de curso

Tras un periodo de matriculación, y después de los necesarios ajustes de horarios y profesionales, comienza un años más el curso dentro del Servicio de Educación de PRODE.

Se pretende ofrecer los apoyos que necesitan los menores con necesidades educativas especiales y que la Administración, bien por falta de recursos o por cualquier otra razón, no está ofertando. Desde PRODE se entiende que la dispersión geográfica y las malas comunicaciones con la capital, no debe ser un obstáculo para que los niños que viven en la zona norte de la provincia, reciban los apoyos y adaptaciones que necesitan para lograr el mayor desarrollo posible.

Psicólogos, pedagogos, fisioterapeutas, logopedas y maestros de apoyo, componen este equipo que cada año está más consolidado y es capaz de ofrecer un trabajo más maduro y eficaz.

Siete de los catorce parques nacionales que hay en España son inaccesibles para las personas con discapacidad, según muestra el estudio "Los Parques Naturales y Parques Nacionales en resumen", publicado por Consumer Eroski.

En Camino el II Plan Estratégico PRODE 2008-2011

Este año culmina el período de vigencia del I Plan Estratégico de PRODE, puesto en práctica en 2004. De cara a los próximos cuatro años, desde hace unos meses se está trabajando en el II Plan Estratégico para el periodo 2008-2011, en cuya elaboración participan miembros de los distintos ámbitos de la Organización. Con la ayuda de la Red de Consultoría de FEAPS, se lleva a cabo este proceso usando herramientas de diagnóstico, análisis, reflexión y toma colectiva de decisiones en torno al quehacer actual y al camino que PRODE debe recorrer en el futuro para adecuarse a los cambios y demandas que impone el entorno, y así lograr la máxima eficiencia y calidad en el cumplimiento de su Misión.

Ya huele a feria

La Feria está ya encima, y como todos los años, esta Entidad contará con un lugar de encuentro para clientes, familias, socios, ... y, en definitiva, amigos: la Caseta de PRODE. Situada frente a la Caseta Municipal, te servirá para compartir un rato agradable de aparcería, tomar unas tapas y disfrutar de tan señaladas fiestas junto a tus amigos. Sirvan estas líneas a modo de invitación para todos aquellos que día a día hacen PRODE. ¡No faltes!

CajaSur